

Saksframlegg

Arkivreferanse: 2025/783-5

Saksbehandler: Berit Indbjør Larsen

Behandling

| Saksnummer | Møtedato | Utvalg |
|------------|------------|------------------------|
| 48/26 | 19.05.2026 | Plan- og miljøutvalget |

PlanID 201403 – Høring av offisielt vegnavn – Områderegulering B12 - Bjørge-Skalmstad

Plan- og miljøutvalgets behandling av sak 48/2026 i møte den 19.05.2026:

Kommunedirektørens forslag til vedtak

Plan og miljøutvalget legger, innenfor reguleringsplanen planid. 201403

Områderegulering B12 Bjørge-Skalmstad, følgende vegnavn og skrivemåte til offentlig høring i sammenheng med offisiell adressetildeling i.h.t matrikeloven §21 og Lov om stadnavn er:

Veg 1: Bjørgerampa

Votering

Kommunedirektørens forslag til vedtak ble enstemmig vedtatt.

Plan- og miljøutvalgets vedtak

Plan og miljøutvalget legger, innenfor reguleringsplanen planid. 201403 Områderegulering B12 Bjørge-Skalmstad, følgende vegnavn og skrivemåte til offentlig høring i sammenheng med offisiell adressetildeling i.h.t matrikeloven §21 og Lov om stadnavn er:

Veg 1: Bjørgerampa

Kommunedirektørens forslag til vedtak

Plan og miljøutvalget legger, innenfor reguleringsplanen planid. 201403 Områderegulering B12 Bjørge-Skalmstad, følgende vegnavn og skrivemåte til offentlig høring i sammenheng med offisiell adressetildeling i.h.t matrikeloven §21 og Lov om stadnavn er:

Veg 1: Bjørgerampa

Vedlegg

- 1 ROS protokoll 170123
- 2 Tilbakemelding fra Språkrådet

Sammendrag

Kommunedirektøren tilrår at det innenfor reguleringsplan, planid. 201403 Områderegulering B12 Bjørge-Skalmstad legges ut følgende vegnavn og skrivemåte til offentlig høring i sammenheng med offisiell adressetildeling i.h.t matrikeloven §21 og Lov om stadnavn:

Veg 1: Bjørgerampa

Bakgrunn

Som kommunens adressemyndighet i henhold til matrikellovens § 21, matrikkelforskrift kap.12 og lov om stadnavn, tildeles vegnavn med skrivemåte for en vegparsell innenfor områderegulering B12 Bjørge-Skalmstad.

Kommunen skal tildele alle adresseparseller et eget unikt adressenavn innenfor kommunen, eventuelt innenfor et felles adresseringsområde. Adressenavnet skal være på ett språk, norsk, samisk eller kvensk. Kommunen bør unngå navn som er så like at de kan forveksles, enten det gjelder i skrift eller uttale.

- Kommunen velger navn som skal brukes til adresse, jf. [matrikkelforskriften § 51 første ledd](#), med unntak av visse adressedilleggsnavn og enkelte kretsnavn.
- Skrivemåten av adressenavnet fastsettes etter [lov om stadnavn § 7 første ledd](#).
- Regler skrivemåten av stedsnavn er nedfelt i [lov om stadnavn § 4](#).
- Adresseveilederen beskriver prosessene for tildeling og forvaltning av adresser i overensstemmelse med lover og forskrifter. - [Adresseveileder | Kartverket.no](#)

Det er en ny vegparsell innenfor planid. 201403 områderegulering B12 Bjørge-Skalmstad. Vegparsellen er definert som veg 1 i kart under, og har avkjøring fra Sørbygdsvegen.

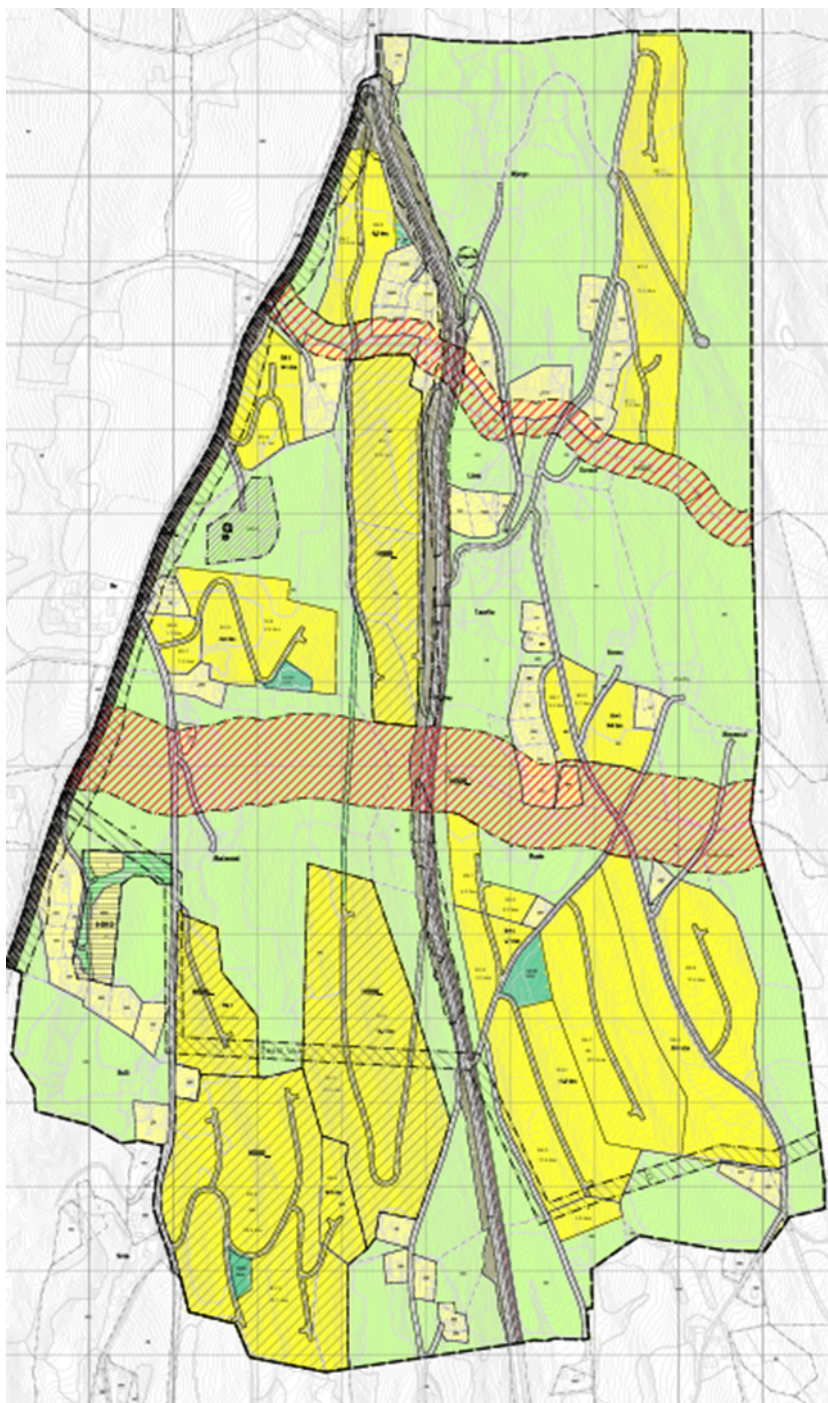

Plankart Områderegulering B12 Bjørge-Skalmstad.

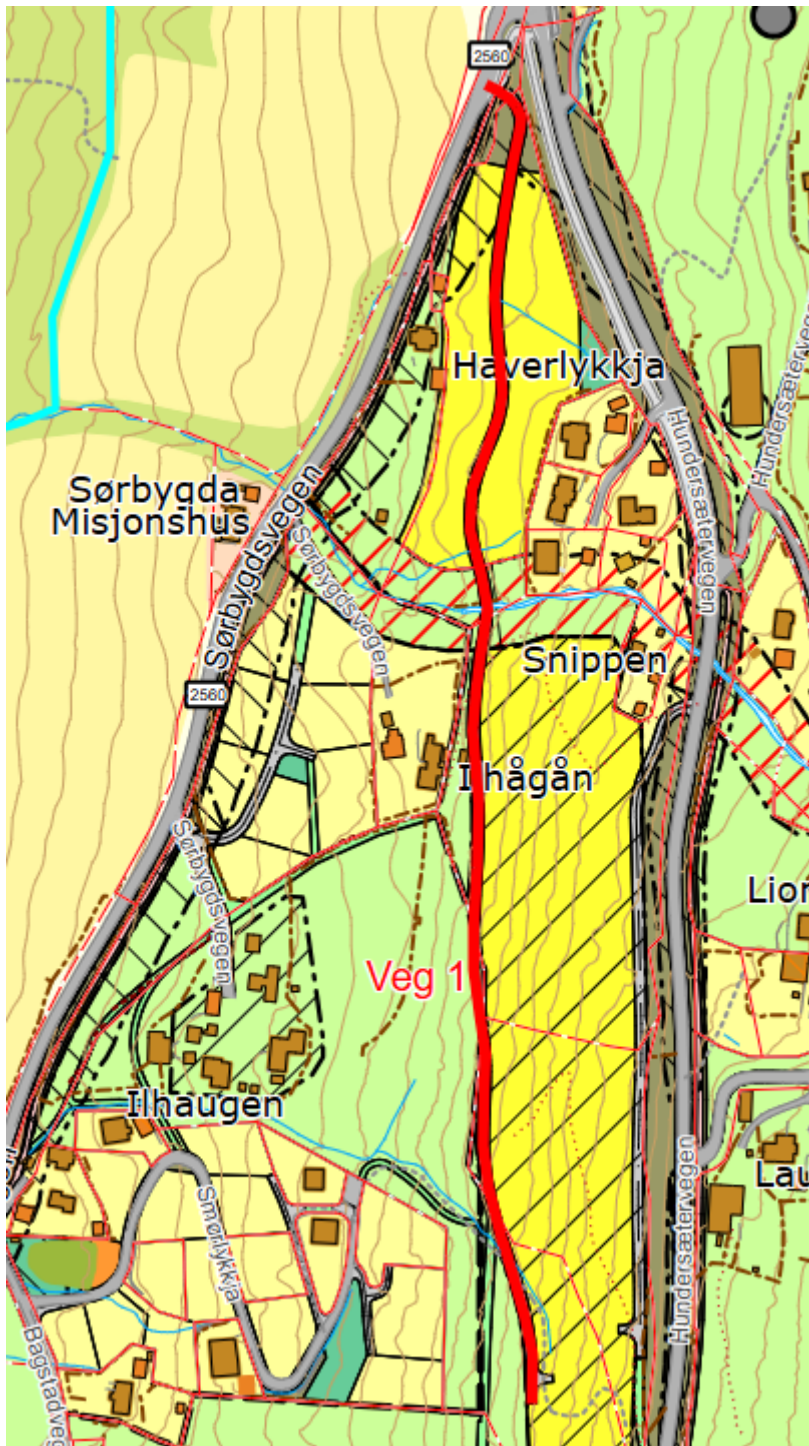

Vegparsell Områderegulering B12 Bjørge-Skalmstad.

Saksutredning

Det ble utsendt brev til berørte grunneiere og historielag datert 14.11.2022, for innhenting av navneforslag og lokalhistorisk kunnskap tilknyttet parsellen. Brevet ble sendt til Bjørn Atle

Gundelsby, Jarle Bjørge, Therese Furulund, Øyer og Tretten Historielag, Øystein Ihle, Ola Stubberud, Madeleine Iversen og Stig Morten Løken.

Det har ikke kommet inn forslag til vegnavn.

I kart fra 1920 er det i nærheten påført følgende navn: Bjørge, Måkerud, Ile, Ilhaugen, Laulia og Nyset.

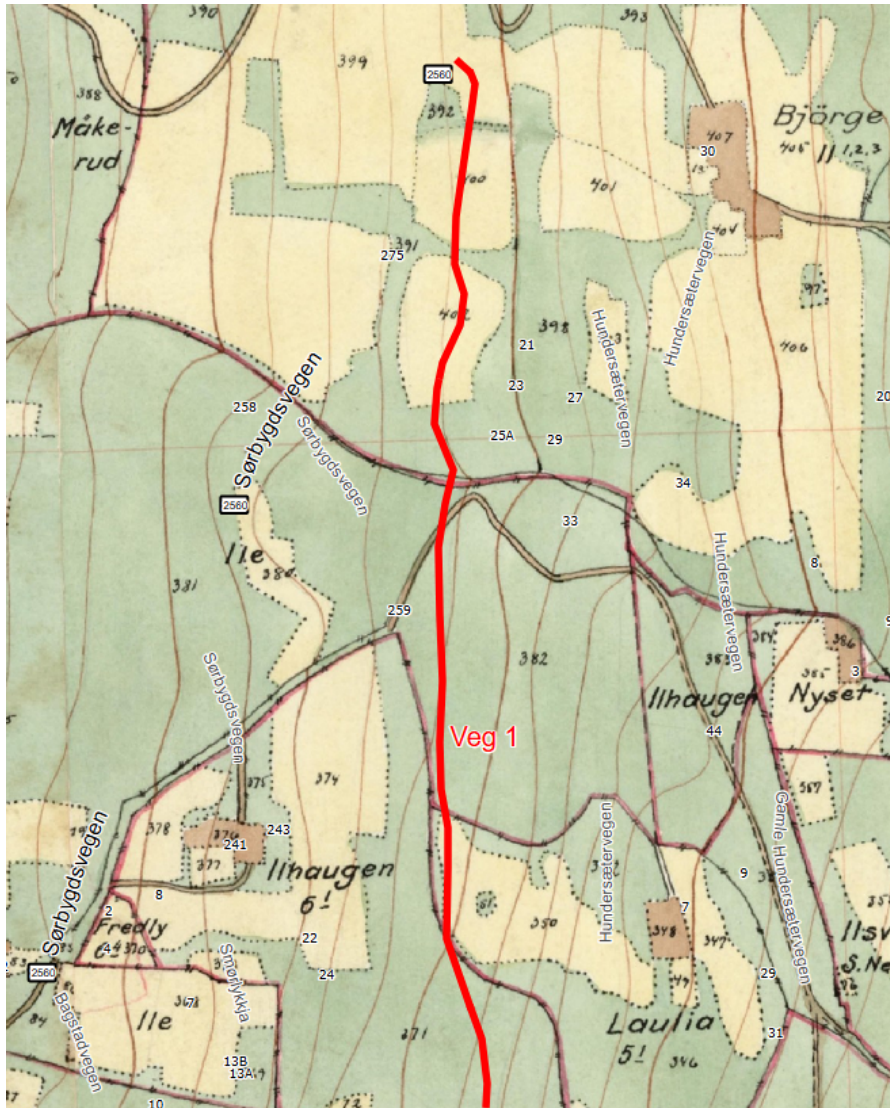

I kart og tabell som ble samlet inn gjennom stadnavninnsamlingen i 1994 er følgende navn registrert i området: Lia (60), Bakkan (73), Kattfotbakken (74) , Ner-Rønningen (76), Sagdammen (86), Bakkebu (111), Systugun Bjørge (114a), Nordistugun Bjørge (114b), Tresnyten (117) , Hamna (118)

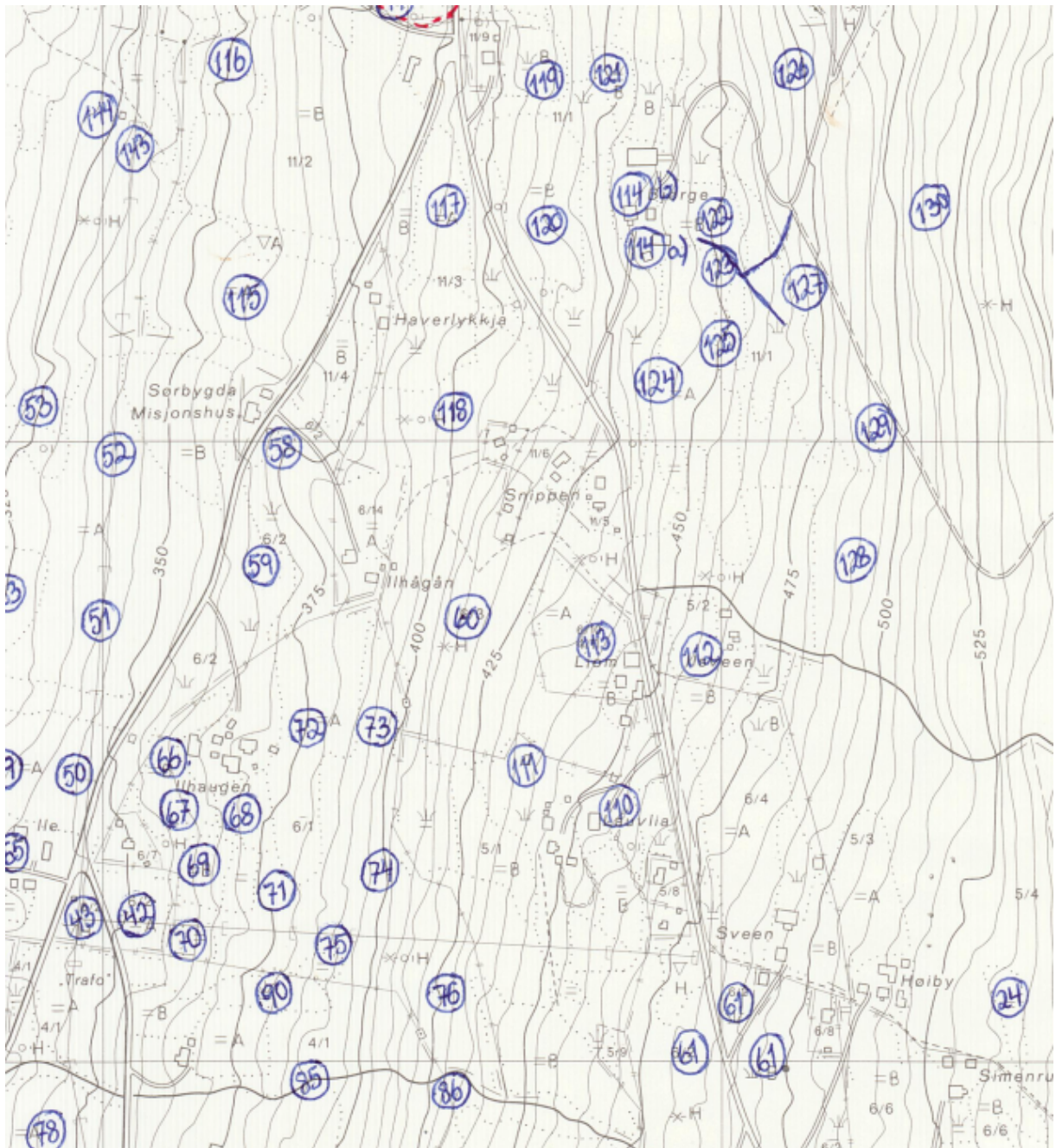

OPPSKRIVAR: SIGURD ILE DATO: 20/11 INFORMANT: SIGURD ILE F. ÅR 1928
 STADNAMNLISTE NR. 3 AV 7 FYLKE: OPPLAND KOMMUNE: ØYER KARTBLAD(ØK): NAMN: HUNDERFOSSEN
 TIDL. HERAD: _____ SOKN: ØYER NR: CLO75-5-2

| NR | STADNAMN (DIAL. OG EYT. DATIVFORM) | NAVN PÅ | ANDRE OPPLYSNINGAR (Bruk fleire linjer om det trengst, evt. baksida) | GNR/ BR.NR | KART- RØTE | OPPSLAGSFORM / LYDSKRIFT | LYDB./ TELJEV |
|----|--|-----------------------------------|---|---------------|---------------|-----------------------------|------------------|
| 58 | HÅGÅHAUGEN PREP./DAT. OPPÅ HÅGÅHAUGA | RUND HAUG | | 6/2 | E23 | | |
| 59 | HÅGÅN PREP./DAT. OPPI HÅGÅA | SLÅTTELAND | GAMMELT, NÅ BEITE. | 6/2 | E3 | | |
| 60 | LIA PREP./DAT. OPPI LI'N | GAMMELT BEITE. | PLANTA GRAN DER I 1950ÅRA | 6/2 | E3 | | |
| 61 | ILSVEDM/NORDGARDESVEOM PREP./DAT. OPPI SVEOM | GAMMELT BEITE/ HUSMANNSPASS | | 6/2 | EF34 | | |

| | | | | | | | | |
|----|------------------------------------|--------------|--------|-----|----|-------|--|--|
| 73 | BAKKAN PREP/DAT. OPPA BAKKOM | UDYRKA BEITE | BRATT. | 6/1 | E3 | SKRIV | | |
|----|------------------------------------|--------------|--------|-----|----|-------|--|--|

OPPSKRIVAR: SIGURD ILE DATO: FEB 54 INFORMANT: SIGMUND ILE F. ÅR 1927
 STADNAMNLISTE NR 5 AV 7 FYLKE: OPPLAND KOMMUNE: ØYER KARTBLAD (ØK): NAMN: HUNDERFOSSEN
 TIDL. HERAD: _____ SOKN: ØYER NR: CLO75-5-2

| NR | STADNAMN (DIAL. OG EVT. DATIVFORM) | NAMN PÅ | ANDRE OPPLYSNINGAR (Bruk fleire linjer om det trengst, evt. baksida) | GNR/ BR.NR | KART- RUTE | OPPSLAGSFORM / LYDSKRIFT | LYDB. / TELJEV |
|----|---|-----------------------|---|---------------|---------------|-----------------------------|-------------------|
| 74 | KATTFOTBAKKEN PREP/DAT. OPPI KATTFOTBAKKA | BAKKE | EN BRATT OG TØRR BAKKE PLANTA KATTFOT, ELLER HARELABB VOKS. | 6/1 | E3 | | |
| 75 | NER-RØNNINGEN PREP/DAT. OPPI NER-RØNNINGA | GAMMELT SLÅTTILAND | UDYRKA OG RÅLENDT DER. | 6/1 | E3 | | |
| 76 | ØVER-RØNNINGEN PREP/DAT. OPPI ØVER-RØNNINGA | GAMMELT SLÅTTILAND | UDYRKA OG RÅLENDT DER. | 6/1 | E34 | | |

OPPSKRIVAR: SIGURD ILE DATO: MAR 54 INFORMANT: ODD BRÆIN F. ÅR 1949
 STADNAMNLISTE NR 7 AV 7 FYLKE: OPPLAND KOMMUNE: ØYER KARTBLAD (ØK): NAMN: HUNDERFOSSEN
 TIDL. HERAD: _____ SOKN: ØYER NR: CLO75-5-2

| NR | STADNAMN (DIAL. OG EVT. DATIVFORM) | NAMN PÅ | ANDRE OPPLYSNINGAR (Bruk fleire linjer om det trengst, evt. baksida) | GNR/ BR.NR | KART- RUTE | OPPSLAGSFORM / LYDSKRIFT | LYDB. / TELJEV |
|----|--|------------------|---|---------------|---------------|-----------------------------|-------------------|
| 85 | SAGA PREP/DAT. OPPA SAGEN | VASSDRIVI SAG | ER NEDREVET. | 4/1 | E4 | | |
| 86 | SAGDAMMEN PREP/DAT. OPPI SAGDAMMEN | DAM | INNTAKSDAM FOR RØYRGATA NED TIL SAGA. | 4/1 | E4 | | |

OPPSKRIVAR: JOHANNES STUBRUD DATO: SEP 54 INFORMANT: JOHANNES STUBRUD F. ÅR 1921
 STADNAMNLISTE NR 4 AV 7 FYLKE: OPPLAND KOMMUNE: ØYER KARTBLAD (ØK): NAMN: HUNDERFOSSEN
 TIDL. HERAD: _____ SOKN: ØYER NR: CLO75-5-2

| NR | STADNAMN (DIAL. OG EVT. DATIVFORM) | NAMN PÅ | ANDRE OPPLYSNINGAR (Bruk fleire linjer om det trengst, evt. baksida) | GNR/ BR.NR | KART- RUTE | OPPSLAGSFORM / LYDSKRIFT | LYDB. / TELJEV |
|-----|--|---------------------------|--|---------------|---------------|-----------------------------|-------------------|
| 109 | FLISBANA PREP/DAT. OPPA FLISBANA | HØVELPlass FOR TAKELIS | | 10/1 | G2 | | |
| 110 | LAUVLIA PREP/DAT. OPPI LAUVLIA | GARDSBRUK | | 5/1 | E3 | | |
| 111 | BAKKEBU PREP/DAT. NIE BAKKEBU | HUSTOMT | SISTE SOM BODDE DER VAR KAREN JOHANSEN. | 5/1 | E3 | | |
| 112 | SLETTA (ILSVEEN FEIL!) PREP/DAT. OPPA SLETTA | FØDERÅDSBRUK | FRANS LAUVLIEN TOK ATT DETTE DA HAN SOLGTE GARDEN LAUVLIA TIL PER OG BEATE. | 5/2 | EF3 | | |

STADNAMNLISTE NR 5 AV 7

OPPSKRIVAR: JOHANNES STUBRUD DATO: 08.04 INFORMANT: KRISTINE BJØRGE F. ÅR 1912
MARTIN BJØRGE F. ÅR 1943
 FYLKE: OPPLAND KOMMUNE: ØYER KARTBLAD (ØK): NAMN: HUNDERFOSSEN
 TIDL. HERAD: _____ SOKN: ØYER NR: CLO75-5-2

| NR | STADNAMN (DIAL. OG EVT. DATIVFORM) | NAMN PÅ | ANDRE OPPLYSNINGAR (Bruk fleire linjer om det trengst, evt. baksida) | GNR/BR.NR | KART-RUTE | OPPSLAGSFORM / LYDSKRIFT | LYDB. TELJEV |
|-----------|--|----------------------|---|-----------|-----------|--------------------------|--------------|
| 114 a) | SYSTUGUN BJØRGE PREP/DAT. | FORSVUNNET GARDSBRUK | BJØRGE VAR TO GARDER FRAM CA. 1928, I MER ENN 200 ÅR VAR DET TO SELVSTENDIGE | 11/2 | E2 | | |
| | | | | | | | |
| 114 b) | NORDISTUGUN BJØRGE PREP/DAT. | GARDSBRUK | GARDER SYSTUGUN BJØRGE BLE REVET UNDER KRIGSÅRA SE S. 25 OG S. 26 I BOKA NEDLAGTE BOPASSER I ØYERSTRETTEN | 11/1 | E2 | | |
| 115 | SØRJØRDET PREP/DAT. NIE SØRJØDE | JØRDSTYKKE | | 11/1 | E2 | | |
| 116 | ROMPA PREP/DAT. NIE ROMPEN | JØRDSTYKKE | | 11/1 | E2 | | |
| 117 | TRESNYTEN PREP/DAT. NIE TRESNYTA | JØRDSTYKKE | | 11/1 | E2 | | |
| 118 | HAMNA PREP/DAT. NIE HAMNA | HAMNING | HØRTE TIL SYSTUGUN BJØRGE | 11/2 | E2B | | |
| 119 | FAUTEN PREP/DAT. NEPÅ FAUTEN | HAMNING | | 11/1 | E2 | | |

Registret i Stedsnavnregisteret:

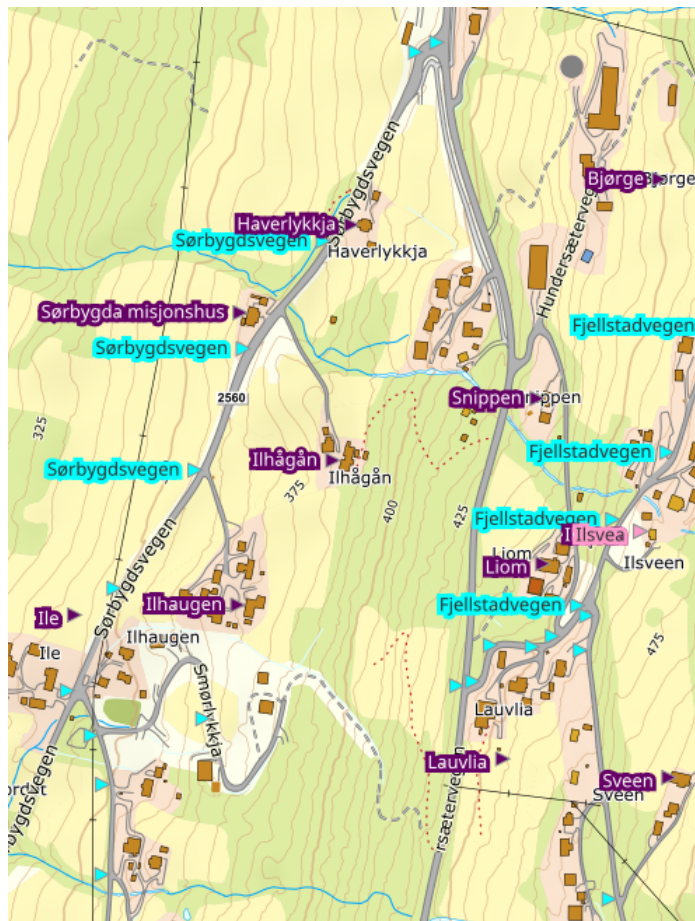

I stedsnavnregisteret er stedsnavnet Bjørge (som er første ledd i foreslått vegnavn) registrert i nærheten.

Vegnavn som er tidligere tildelt i området er Sørbygdsvegen og Hundersætervegen.

Saken er forelagt, drøftet og behandlet i rådgivende organ for stedsnavnsaker (ROS) i møte den 17.01.2023. Her ble i alt 11 stk vegparseller i 6 stk reguleringsplaner forelagt og gjennomgått for drøfting og råd om vegnavn med skrivemåte. Utvalget diskuterte navneforslag i område etter område, og kom frem til omforente forslag til uttalelse. Følgende vurdering ble gitt for vegnavnet Bjørgerampa:

Det blir kalt Bjørgerampa der veien starter.

ROS sin anbefaling «Bjørgerampa» ble oversendt språkrådet for kommentar den 23.05.2023. Språkrådet sin tilråding er datert 30.05.2023 med følgende kommentar:

Ingen merknader, jf. navn nummer 6.

Navn nummer 6 sier følgende:

Bjørge er eneste godkjente skrivemåte i SSR for gårdsnavnet som utgjør forleddet her.

Vurdering

Generelle prinsipper i adresseveileder pkt 6.6 er som følger:

Det er viktig å etablere gode og varige navn. Det er viktig å ivareta navnevernet, slik det blir pekt på i § 3 i lov om stadnamn. Ved valg av navn bør følgende prinsipper gjelde:

- Navnet bør være lett å skrive, lese og uttale.
- Navnet må passe inn i et samordnet system for adressering.
- Navnet bør bygge på og føre videre den lokale navnetradisjonen.
- Navnet bør passe på stedet.
- Navnet bør ikke virke støtende eller komisk.
- Navnene bør være varierte.

- Det skal ikke være samme adressenavn to steder i kommunen.
- Adressenavn skal ikke kunne forveksles i skrivemåte eller uttale med andre adressenavn i kommunen.
- Navnet bør ha en praktisk og enkel skrivemåte, jf. § 1, første ledd i stedsnavnloven.
- Navnet bør ikke inneholde navn på nålevende personer. Det bør gå 5–10 år etter en persons død før navnet eventuelt tas i bruk. Navn på personer skrives slik personen selv skrev det. Folks omdømme endrer seg over tid. Generelt bør kommunen begrense bruken av personnavn. (Vær særlig tilbakeholden med skrivemåter som ikke er i samsvar med norske rettskrivingsprinsipper.)
- Kategorinavn (av typen Ekornvegen og Gaupefaret eller Flintveien og Granittveien) kan brukes der det er hensiktsmessig. Slike navn får lett et stereotypt preg og bør ikke overdrives.
- Nye adressenavn som ikke er avledet av et nedarvet stedsnavn, bør alltid ha tydelig stedsnavnkarakter, f.eks. med endelser som -veien, -stien, -bakken og -faret, slik at det er lett å forstå for folk uten lokalkunnskap at det dreier seg om et stedsnavn.

Det har lenge vært en tradisjon når det kommer til navnssetting i Øyer kommune å bruke navn på geografiske områder og følge lokale stedsnavn.

Der den nye vegen starter kalles for Bjørgerampa. I tillegg er Bjørge (som er første ledd av navnet) et lokalt stedsnavn som kommer frem både i Stedsnavnregisteret og innsamlingen fra 1994, navnet Bjørge kommer både fra en gard og en gammel skogteig. Så et vegnavn som Bjørgerampa vil skape lokal tilhørighet til området.

Kommunedirektøren mener navneforslaget Bjørgerampa tilfredsstillende alle generelle prinsipper i veileder og håndbøker for adressering og stedsnavn, og alle aktuelle gjeldende paragrafer i «Lov om stadnavn», og støtter forslaget fra ROS.