

Saksframlegg

Arkivreferanse: 2025/784-5

Saksbehandler: Berit Indbjør Larsen

Behandling

Saksnummer	Møtedato	Utvalg
47/26	19.05.2026	Plan- og miljøutvalget

PlanID 2017104 - Høring av offisielt vegnavn - Haugan BF2 og BF3

Plan- og miljøutvalgets behandling av sak 47/2026 i møte den 19.05.2026:

Kommunedirektørens forslag til vedtak

Plan og miljøutvalget legger, innenfor reguleringsplanen planid. 201704 Haugan BF2 og BF3, følgende vegnavn og skrivemåte til offentlig høring i sammenheng med offisiell adressetildeling i.h.t matrikeloven §21 og Lov om stadnavn:

Veg 1: Jutulsetta

Votering

Kommunedirektørens forslag til vedtak ble enstemmig vedtatt.

Plan- og miljøutvalgets vedtak

Plan og miljøutvalget legger, innenfor reguleringsplanen planid. 201704 Haugan BF2 og BF3, følgende vegnavn og skrivemåte til offentlig høring i sammenheng med offisiell adressetildeling i.h.t matrikeloven §21 og Lov om stadnavn:

Veg 1: Jutulsetta

Kommunedirektørens forslag til vedtak

Plan og miljøutvalget legger, innenfor reguleringsplanen planid. 201704 Haugan BF2 og BF3, følgende vegnavn og skrivemåte til offentlig høring i sammenheng med offisiell adressetildeling i.h.t matrikeloven §21 og Lov om stadnavn:

Veg 1: Jutulsetta

Vedlegg

- 1 ROS protokoll 170123
- 2 TILRÅDING - ØVRE SKÅLMYRVEGEN MFL 2022-1651
- 3 ROS protokoll 29.10.2025

Sammendrag

Kommunedirektøren tilrår at det innenfor reguleringsplan, planid. 201704 Haugan BF2 og BF3 legges ut følgende vegnavn og skrivemåte til offentlig høring i sammenheng med offisiell adressetildeling i.h.t matrikeloven §21 og Lov om stadnavn:

Veg 1: Jutulsetta

Bakgrunn

Som kommunens adressemyndighet i henhold til matrikellovens § 21, matrikkelforskrift kap.12 og lov om stadnavn, tildeles vegnavn med skrivemåte for en vegparsell innenfor reguleringsplan Haugan BF2 og BF3.

Kommunen skal tildele alle adresseparseller et eget unikt adressenavn innenfor kommunen, eventuelt innenfor et felles adresseringsområde. Adressenavnet skal være på ett språk, norsk, samisk eller kvensk. Kommunen bør unngå navn som er så like at de kan forveksles, enten det gjelder i skrift eller uttale.

- Kommunen velger navn som skal brukes til adresse, jf. [matrikkelforskriften § 51 første ledd](#), med unntak av visse adressetilleggsnavn og enkelte kretsnavn.
- Skrivemåten av adressenavnet fastsettes etter [lov om stadnavn § 7 første ledd](#).
- Regler skrivemåten av stedsnavn er nedfelt i [lov om stadnavn § 4](#).
- Adresseveilederen beskriver prosessene for tildeling og forvaltning av adresser i overensstemmelse med lover og forskrifter. - [Adresseveileder | Kartverket.no](#)

Det er en ny vegparsell innenfor planid. 201704 Haugan BF2 og BF3. Vegparsellen er definert som veg 1 i kart under, og har avkjøring fra Jutulstadykkja.

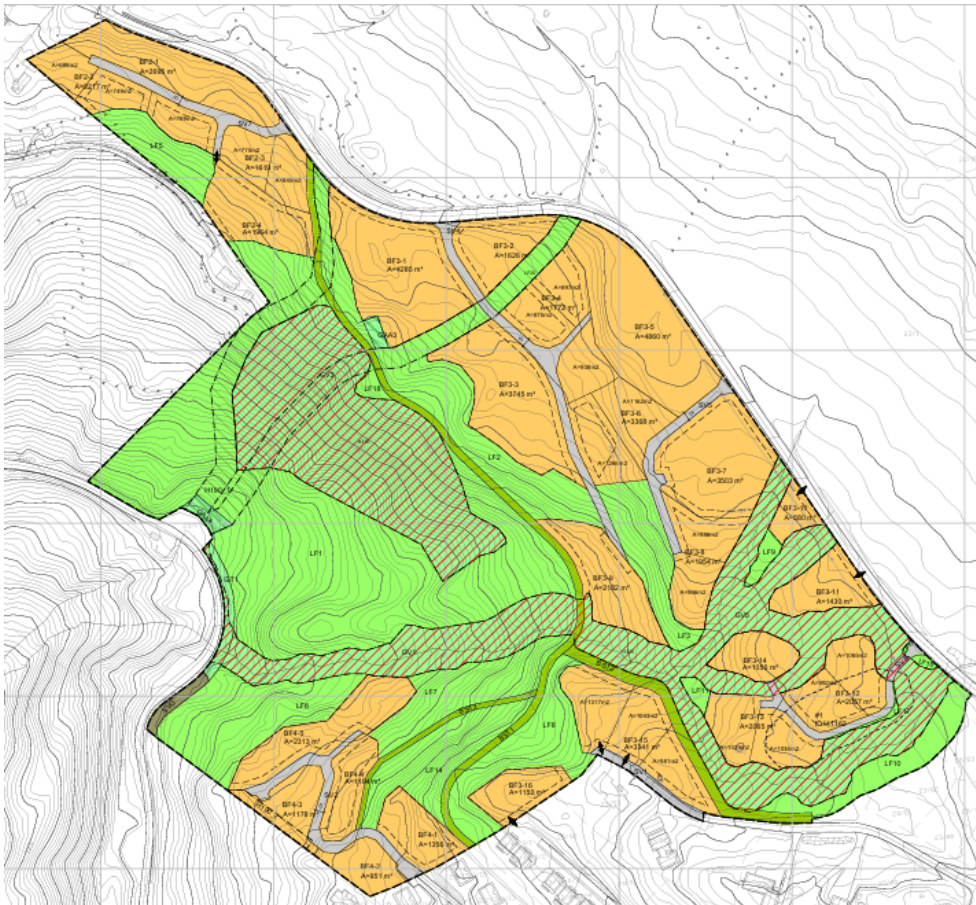

Plankart Haugan BF2 og BF3



Vegparsell Haugan BF2 og BF3

Saksutredning

Det ble utsendt brev til berørte grunneiere og historielag datert 14.11.2022, for innhenting av navneforslag og lokalhistorisk kunnskap tilknyttet parsellen. Brevet ble sendt til Øyer og Tretten Historielag, Gunvor Jutulstad, Hans-Ivar Vangen og Moseteråsen AS.

Det har ikke kommet inn forslag til vegnavn.

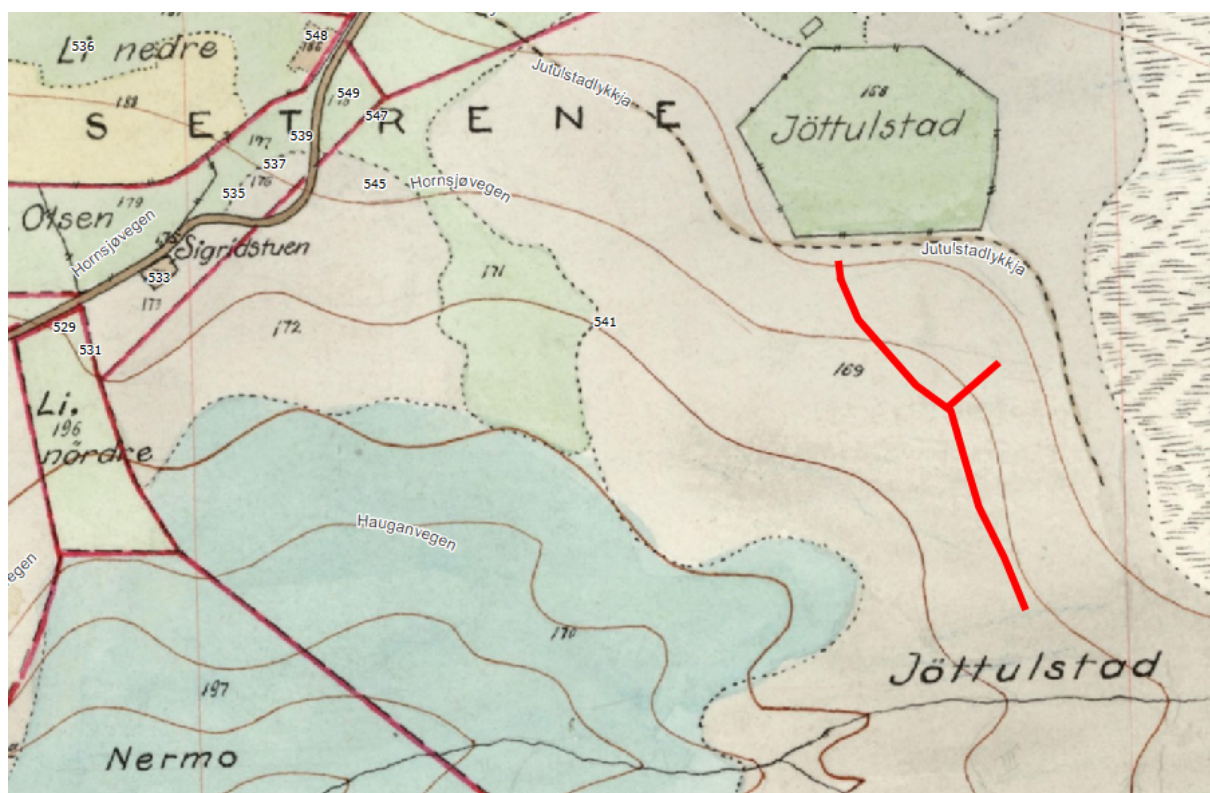

I kart av 1920 er følgende navn påført i nærområdet: Jøttulstad, Neramo og Sigridstuen.

Navn i området registrert under Stadnavninnsamlinga i 1994 er Neramo fjellstue (14) og Lisætra (15).

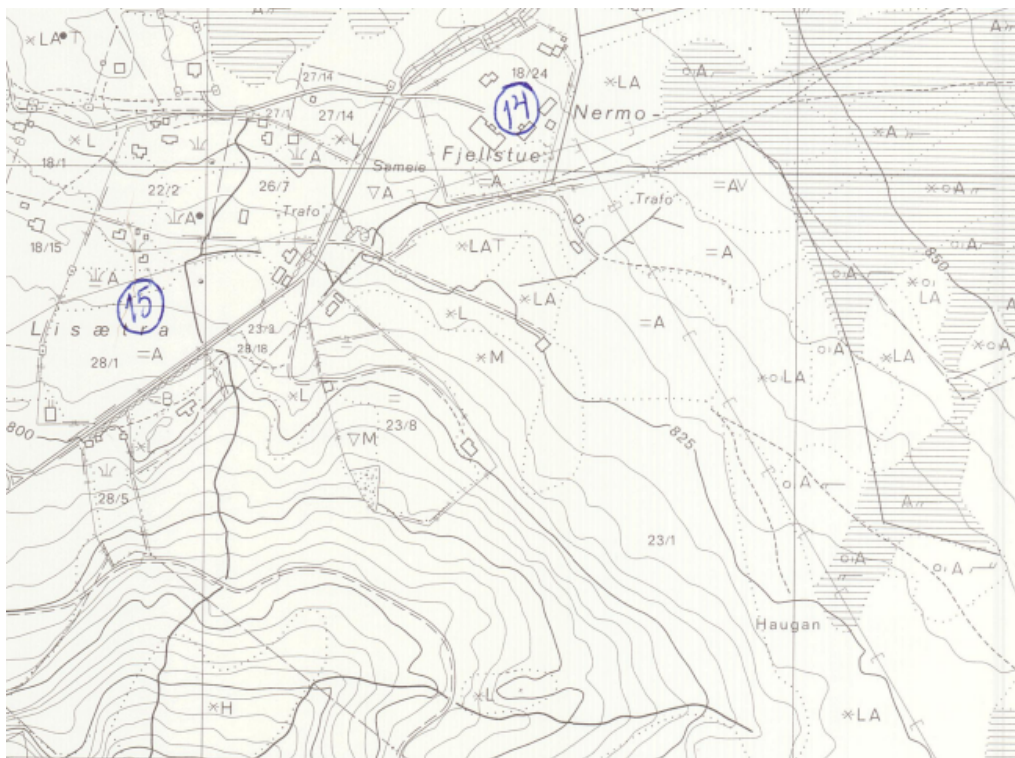

STADNAMNLISTE NR. 1 AV 2 OPPSKRIVAR: ANNEGRETE BERGUM DATO: 15/3 - 93 INFORMANT: IFLG. KART F.ÅR: _____
 FYLKE: OPPLAND KOMMUNE: ØYER KARTBLAD (ØK): _____ NAMN: LISÆTRA
 TIDL. HERAD: _____ SOKN: ØYER NR: CM076-5-1

NR	STADNAMN (DIAL. OG EVT. DATIVFORM)	NAMN PÅ	ANDRE OPPLYSNINGAR (Bruk fleire linjer om det trengst, evt. baksida)	GNR/ BR.NR.	KART- RUTE	OPPSLAGSFORM / LYDSKRIFT	LYDB. I TELJEV
11	MATTISBEKKEN PREP/DAT. ETTER/i MATTISBEKKA	BEKK			AB12		
12	LIS-ÅSAN PREP/DAT. OPPI LIS-ÅSOM	ÅSER			BC12		
13	HØGHAUGEN PREP/DAT. OPPA HØGHAUGA	HAUG			BC3		
14	NERMO FJELLSTOE PREP/DAT. OPPA NERMO				C34		
15	LISÆTRA PREP/DAT. OPPA LISÆTER'N	SÆTER			A-C34		
16	LYUSVEKNAPPEN PREP/DAT. OPPA LYUSVEKNAPPEN	FJELL			AB4		

I Stadnamregisteret er stadnavnet Haugan og Lisætra registrert i nærheten.

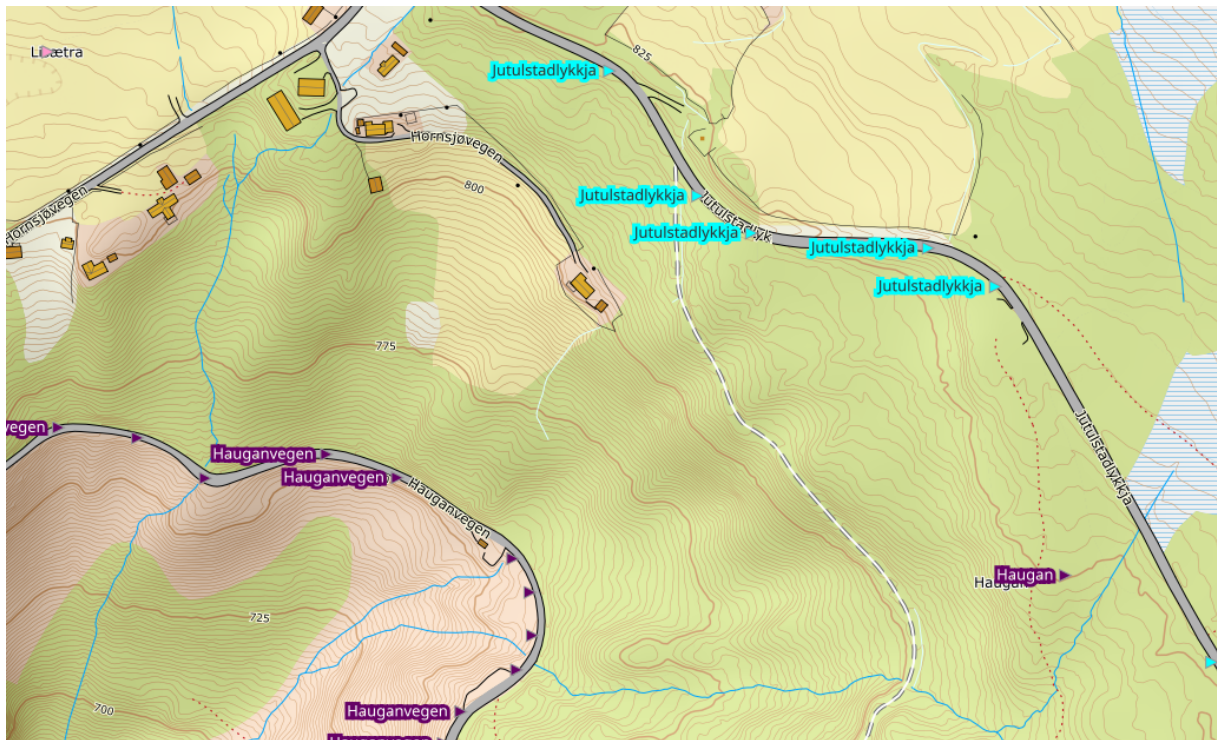

I nærheten av området er det fra tidligere tildelt følgende vegnavn: Jutulstadlykkja og Hauganvegen.

Saken er forelagt, drøftet og behandlet i rådgivende organ for stedsnavnsaker (ROS) i møte den 17.01.2023. Her ble i alt 11 stk vegparseller i 6 stk reguleringsplaner forelagt og gjennomgått for drøfting og råd om vegnavn med skrivemåte. Utvalget diskuterte navneforslag i område etter område, og kom frem til omforente forslag til uttalelse. Forslag til vegnavn ble Jutulsletta.

Følgende vurdering ble gitt for vegnavnet Jutulsletta:

Navnet henspeiler på gårdsnavnet teigen kommer fra, samt at det er et flatere parti der veien går.

ROS sin anbefaling «Jutulsletta» ble oversendt språkrådet for kommentar den 23.05.2023.

Språkrådet sin tilråding er datert 30.05.2023 med følgende kommentar:

Ingen merknader.

Da det ble innkalt til ROS møte 29.10.2025 ble det ikke oppdaget at denne vegparsellen på Haugan BF2 og BF3 allerede var tatt opp i ROS 17.01.2023, og vegparsellen ble på nytt drøftet. Denne gangen foreslo ROS et annet vegnavn for denne parsellen, forslaget ble Jutulstaddokka.

I protokoll kommer det ikke frem hvilken vurdering som ligger til grunn for vegnavnet.

Forslag om vegnavnet Jutulstaddokka er ikke sendt Språkrådet for kommentar.

Vurdering

Generelle prinsipper i adresseveileder pkt 6.6 er som følger:

Det er viktig å etablere gode og varige navn. Det er viktig å ivareta navnevernet, slik det blir pekt på i § 3 i lov om stadnamn. Ved valg av navn bør følgende prinsipper gjelde:

- Navnet bør være lett å skrive, lese og uttale.
- Navnet må passe inn i et samordnet system for adressering.
- Navnet bør bygge på og føre videre den lokale navnetradisjonen.
- Navnet bør passe på stedet.
- Navnet bør ikke virke støtende eller komisk.
- Navnene bør være varierte.
- Det skal ikke være samme adressenavn to steder i kommunen.
- Adressenavn skal ikke kunne forveksles i skrivemåte eller uttale med andre adressenavn i kommunen.
- Navnet bør ha en praktisk og enkel skrivemåte, jf. § 1, første ledd i stedsnavnloven.
- Navnet bør ikke inneholde navn på nålevende personer. Det bør gå 5–10 år etter en persons død før navnet eventuelt tas i bruk. Navn på personer skrives slik personen selv skrev det. Folks omdømme endrer seg over tid. Generelt bør kommunen begrense bruken av personnavn. (Vær særlig tilbakeholden med skrivemåter som ikke er i samsvar med norske rettskrivingsprinsipper.)
- Kategorinavn (av typen Ekornvegen og Gaupefaret eller Flintveien og Granittveien) kan brukes der det er hensiktsmessig. Slike navn får lett et stereotypt preg og bør ikke overdrives.
- Nye adressenavn som ikke er avledet av et nedarvet stedsnavn, bør alltid ha tydelig stedsnavnkarakter, f.eks. med endelser som -veien, -stien, -bakken og -faret, slik at det er lett å forstå for folk uten lokalkunnskap at det dreier seg om et stedsnavn.

Det har lenge vært en tradisjon når det kommer til navnsetting i Øyer kommune å bruke navn på geografiske områder og følge lokale stedsnavn.

Området hvor vegparsellen er plassert ligger mellom Jutulstadlykkja og Hauganvegen.

Vegparsellen har blitt tatt opp i ROS i 2 møter og kommet frem til 2 forskjellige navneforslag:

Forslag 17.01.2023: Jutulsletta

Forslag 29.10.2025: Jutulstaddokka

Vegnavnforslagene «Jutulsletta» og «Jutulstaddokka» antas å være gode forslag i.h.t prinsippene i stedsnavnloven, navnet Jutulstad har vært tilknyttet stedet i lengre tid og gjenspeiler gårdsnavnet til teigen hvor vegparsellen går. Men navnet «Jutulstaddokka» har ikke vært sendt til Språkrådet for kommentar.

Kommunedirektøren mener navneforslaget «Jutulsletta» tilfredsstillende alle generelle prinsipper og støtter forslaget fra ROS i møte datert 17.01.2023.